

1 PLANTA BAIXA - QUADRA DE AREIA
Escala 1:50

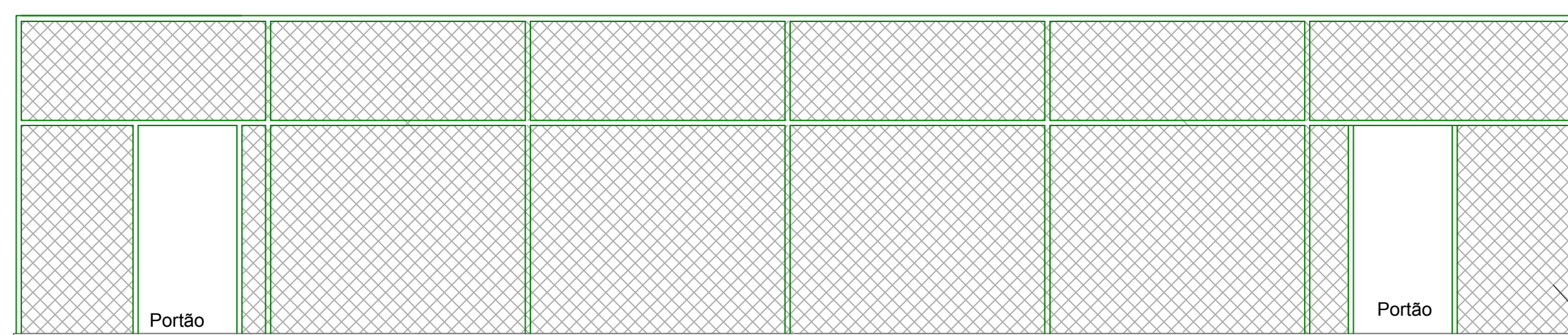

3 VISTA FRONTAL - QUADRA DE AREIA
Escala 1:50

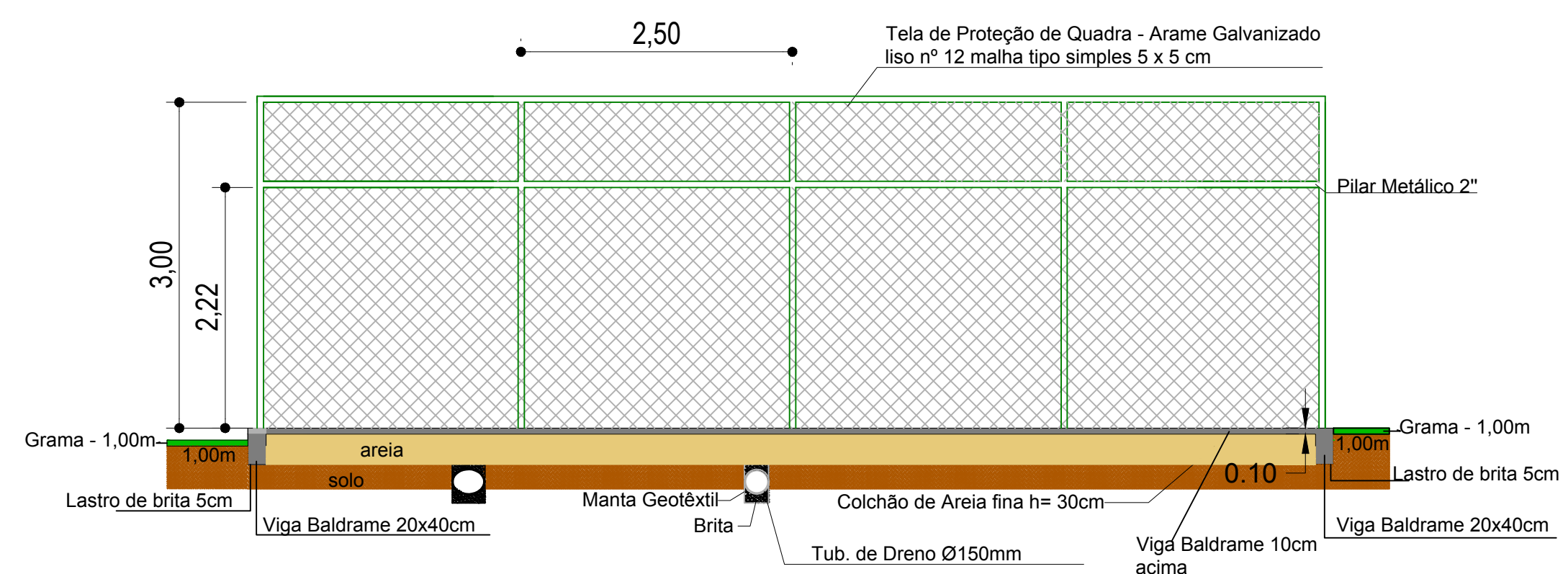

6 CORTE AA - QUADRA DE AREIA
Escala 1:50

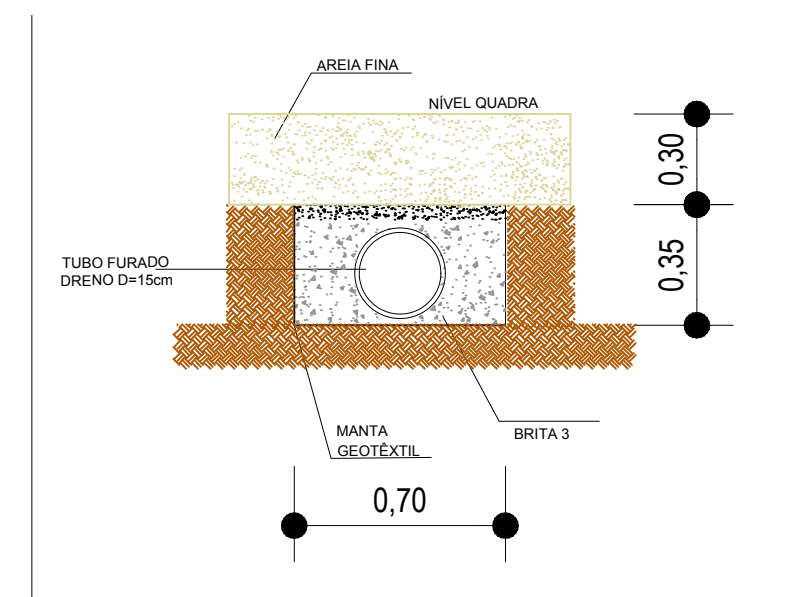

5 DETALHE DO DRENO
Escala 1:25

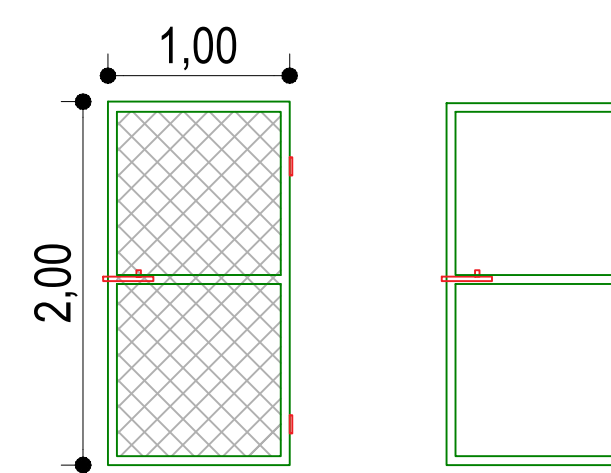

7 DETALHE DO PORTÃO
Sem Escala

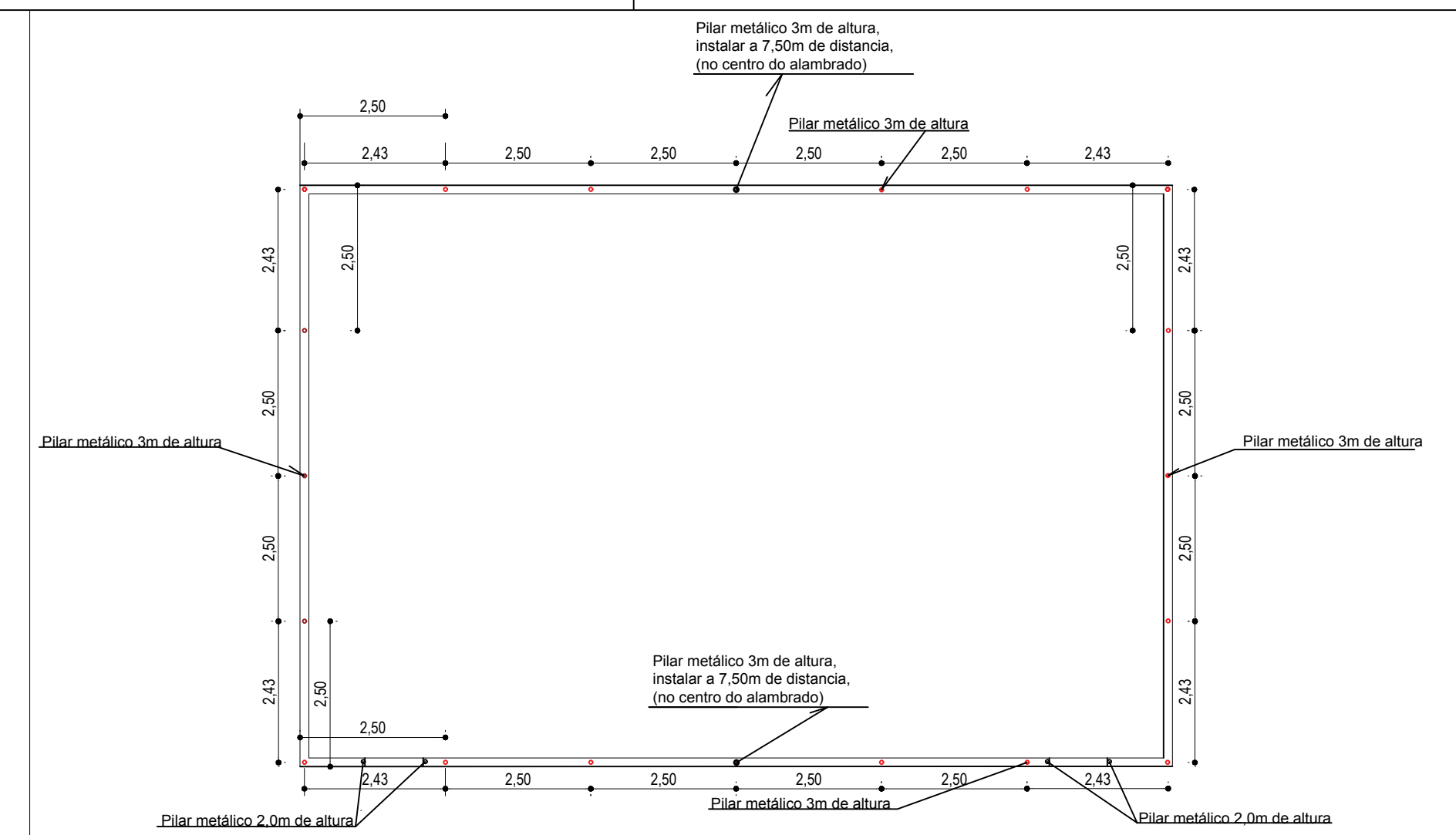

2 CERCAMENTO - QUADRA DE AREIA
Escala 1:100

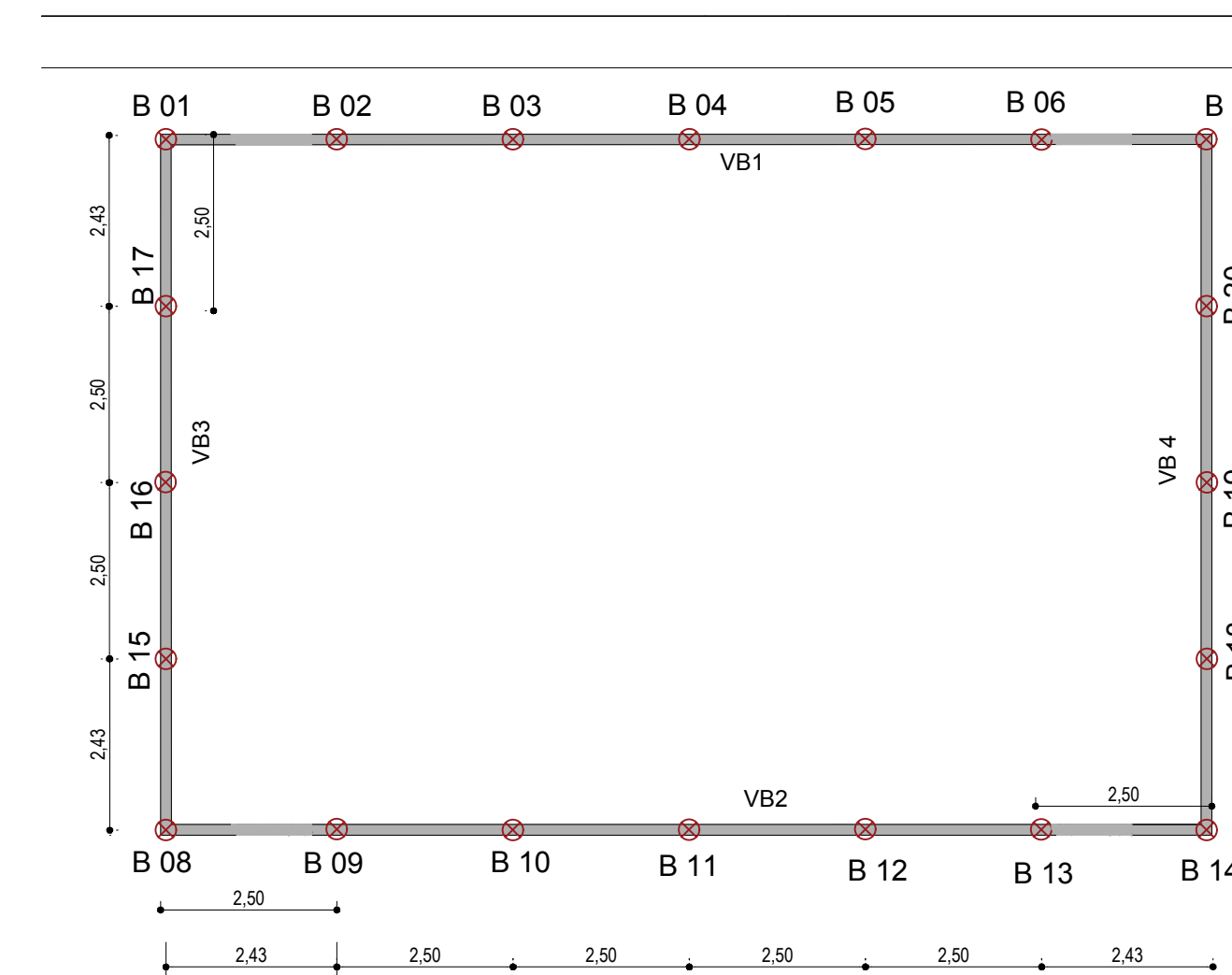

4 ESTRUTURA - QUADRA DE AREIA
Escala 1:100

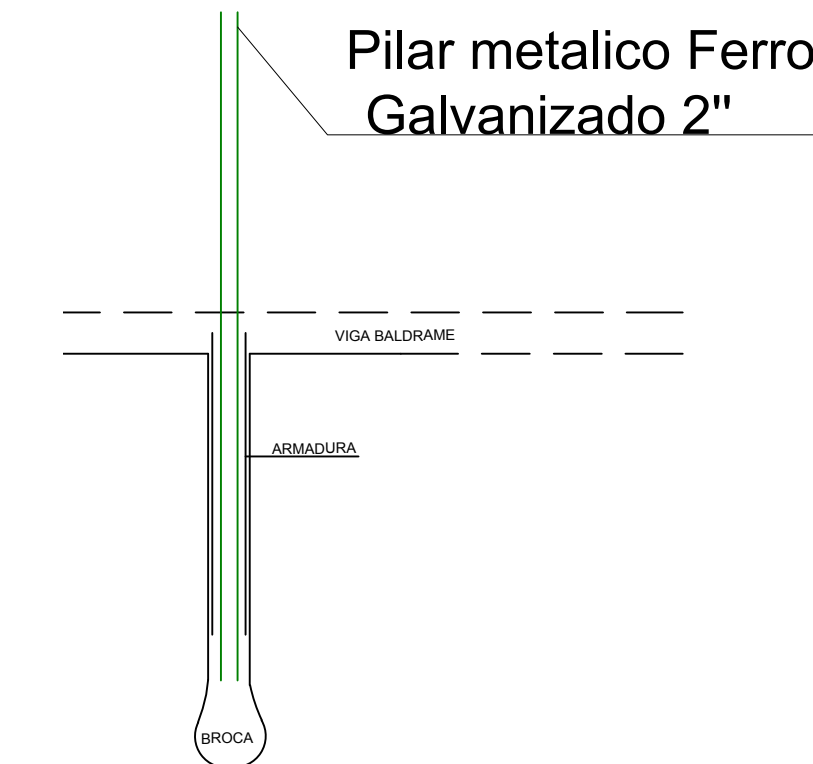

8 DETALHE DA ESTRUTURA
Sem Escala



OBRA	Quadra de Areia		
PROPRIETÁRIO	INSTITUTO FEDERAL DE EDUCAÇÃO, CIÊNCIA E TECNOLOGIA DE MATO GROSSO		
LOCAL	Rua 28, Nº 980 Vila Horizonte Tangará da Serra		
AUTOR DO PROJETO	Engenheiro Civil Dercídio Fava Marchezini CREA-MT_06279/D		
RESPONSÁVEL TÉCNICO			
Escola indicada	Assunto	Área: 150m ²	FOLHA Nº
Data	Quadra de Areia		1/2
09/11/2017			